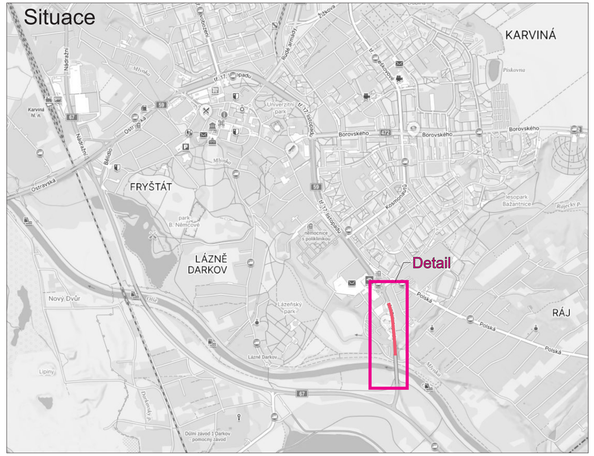

Legenda:

B20a Trvalé dopravní značení

A15 Přechodné dopravní značení

Pracovní místo

Trvalé dopravní značení, které bude v rozporu s přechodným dopravním značením, bude dočasně zneplatněno.

Vypracoval: Bc. Martin Bodlák	Datum: 6.8.2025	SEKNE SEKNE, spol. s r.o. Hamerská 12, 772 00 Olomouc DIČ: CZ62363701 tel./fax: 585 311 867
Název akce: I/67 Karviná - průtah, km 0,327 - 2,494		
Název objektu: Přechodné dopravní značení	Formát: 4xA4	Č. výkresu: 1 / Č. soupravy:
Příloha: Etapa 1		

Detail - 1.polovina

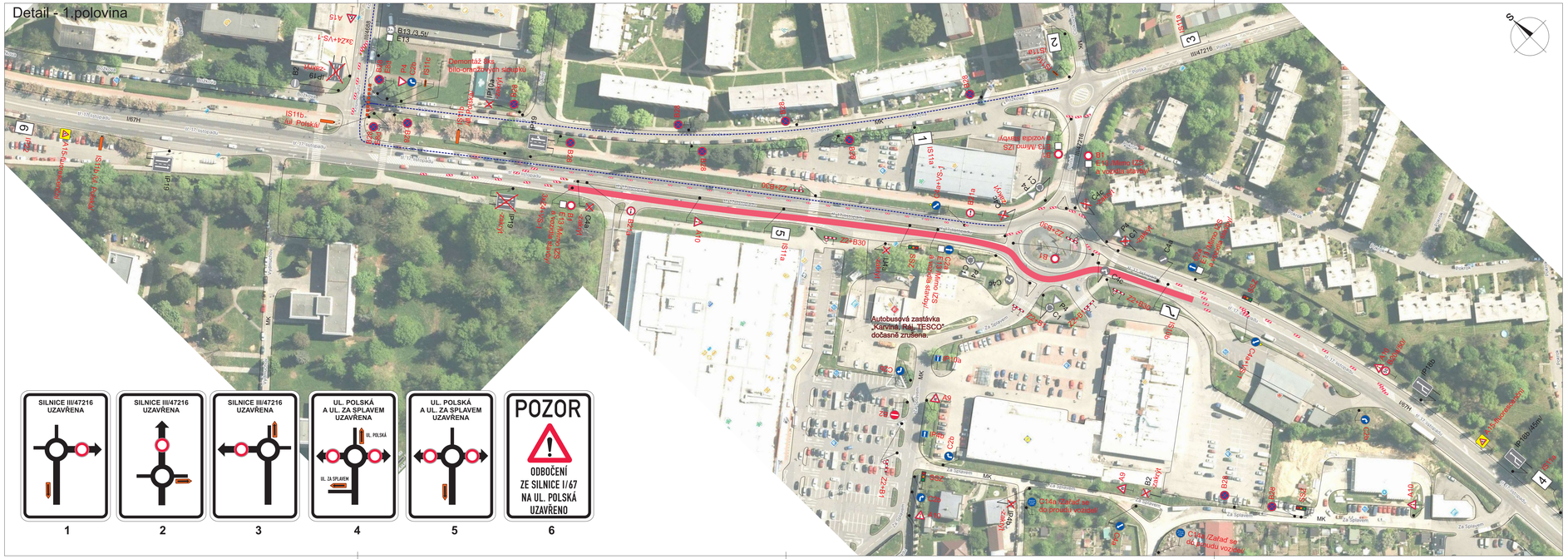
Demontáž IS8a, vlio-pracovních sdružků
IS11b, Jiří Polská
Autobusová zastávka „Karviná, nám. TESCO“ dočasně zrušena.
Cílová zastávka se ukončí na 2 místech
Cílová zastávka se ukončí na 2 místech
Zastávka se ukončí na 2 místech
Zastávka se ukončí na 2 místech

Detail - 2.polovina

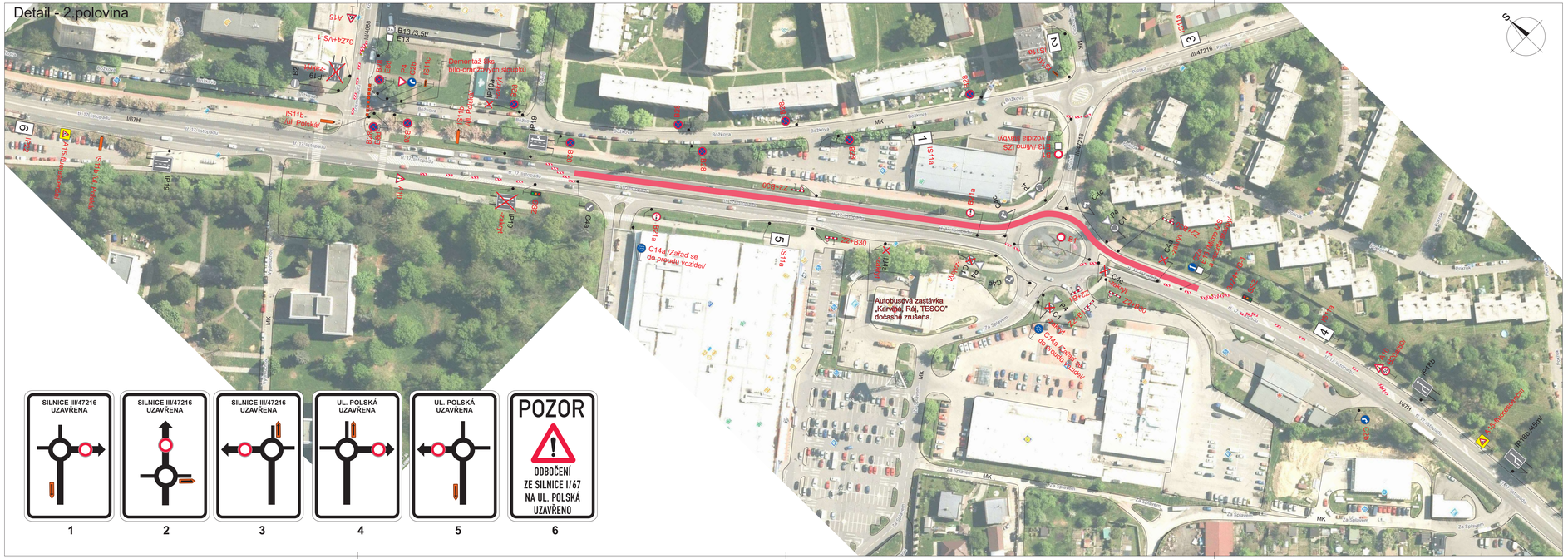
Autobusová zastávka „Karviná, Ráj, TESCO" dočasně zrušena.
C14a /Zařaď se do proudu vozidel/
IS11b /U Polska/
IS11c /Do Polska/
IS11a
IS11d
Demontáž BS, vlo- dnačnových sloupků
Dočasné umístění BS
Dočasné umístění IZS
Dočasné umístění IZ
Dočasné umístění SZ
Dočasné umístění IP
Dočasné umístění DZ
Dočasné umístění VS
Dočasné umístění VB
Dočasné umístění VD
Dočasné umístění VZ
Dočasné umístění VL
Dočasné umístění VK
Dočasné umístění VM
Dočasné umístění VN
Dočasné umístění VO
Dočasné umístění VP
Dočasné umístění VR
Dočasné umístění VS
Dočasné umístění VT
Dočasné umístění VU
Dočasné umístění VV
Dočasné umístění VX
Dočasné umístění VY
Dočasné umístění VZ
Dočasné umístění WA
Dočasné umístění WB
Dočasné umístění WC
Dočasné umístění WD
Dočasné umístění WE
Dočasné umístění WF
Dočasné umístění WG
Dočasné umístění WH
Dočasné umístění WI
Dočasné umístění WJ
Dočasné umístění WK
Dočasné umístění WL
Dočasné umístění WM
Dočasné umístění WN
Dočasné umístění WO
Dočasné umístění WP
Dočasné umístění WQ
Dočasné umístění WR
Dočasné umístění WS
Dočasné umístění WT
Dočasné umístění WU
Dočasné umístění WV
Dočasné umístění WX
Dočasné umístění WY
Dočasné umístění WZ
Dočasné umístění XA
Dočasné umístění XB
Dočasné umístění XC
Dočasné umístění XD
Dočasné umístění XE
Dočasné umístění XF
Dočasné umístění XG
Dočasné umístění XH
Dočasné umístění XI
Dočasné umístění XJ
Dočasné umístění XK
Dočasné umístění XL
Dočasné umístění XM
Dočasné umístění XN
Dočasné umístění XO
Dočasné umístění XP
Dočasné umístění XQ
Dočasné umístění XR
Dočasné umístění XS
Dočasné umístění XT
Dočasné umístění XU
Dočasné umístění XV
Dočasné umístění XX
Dočasné umístění XY
Dočasné umístění XZ
Dočasné umístění YA
Dočasné umístění YB
Dočasné umístění YC
Dočasné umístění YD
Dočasné umístění YE
Dočasné umístění YF
Dočasné umístění YG
Dočasné umístění YH
Dočasné umístění YI
Dočasné umístění YJ
Dočasné umístění YK
Dočasné umístění YL
Dočasné umístění YM
Dočasné umístění YN
Dočasné umístění YO
Dočasné umístění YP
Dočasné umístění YQ
Dočasné umístění YR
Dočasné umístění YS
Dočasné umístění YT
Dočasné umístění YU
Dočasné umístění YV
Dočasné umístění YX
Dočasné umístění YY
Dočasné umístění YZ
Dočasné umístění ZA
Dočasné umístění ZB
Dočasné umístění ZC
Dočasné umístění ZD
Dočasné umístění ZE
Dočasné umístění ZF
Dočasné umístění ZG
Dočasné umístění ZH
Dočasné umístění ZI
Dočasné umístění ZJ
Dočasné umístění ZK
Dočasné umístění ZL
Dočasné umístění ZM
Dočasné umístění ZN
Dočasné umístění ZO
Dočasné umístění ZP
Dočasné umístění ZQ
Dočasné umístění ZR
Dočasné umístění ZS
Dočasné umístění ZT
Dočasné umístění ZU
Dočasné umístění ZV
Dočasné umístění ZX
Dočasné umístění ZY
Dočasné umístění ZZ
Dočasné umístění AA
Dočasné umístění AB
Dočasné umístění AC
Dočasné umístění AD
Dočasné umístění AE
Dočasné umístění AF
Dočasné umístění AG
Dočasné umístění AH
Dočasné umístění AI
Dočasné umístění AJ
Dočasné umístění AK
Dočasné umístění AL
Dočasné umístění AM
Dočasné umístění AN
Dočasné umístění AO
Dočasné umístění AP
Dočasné umístění AQ
Dočasné umístění AR
Dočasné umístění AS
Dočasné umístění AT
Dočasné umístění AU
Dočasné umístění AV
Dočasné umístění AX
Dočasné umístění AY
Dočasné umístění AZ
Dočasné umístění BA
Dočasné umístění BB
Dočasné umístění BC
Dočasné umístění BD
Dočasné umístění BE
Dočasné umístění BF
Dočasné umístění BG
Dočasné umístění BH
Dočasné umístění BI
Dočasné umístění BJ
Dočasné umístění BK
Dočasné umístění BL
Dočasné umístění BM
Dočasné umístění BN
Dočasné umístění BO
Dočasné umístění BP
Dočasné umístění BQ
Dočasné umístění BR
Dočasné umístění BS
Dočasné umístění BT
Dočasné umístění BU
Dočasné umístění BV
Dočasné umístění BX
Dočasné umístění BY
Dočasné umístění BZ
Dočasné umístění CA
Dočasné umístění CB
Dočasné umístění CC
Dočasné umístění CD
Dočasné umístění CE
Dočasné umístění CF
Dočasné umístění CG
Dočasné umístění CH
Dočasné umístění CI
Dočasné umístění CJ
Dočasné umístění CK
Dočasné umístění CL
Dočasné umístění CM
Dočasné umístění CN
Dočasné umístění CO
Dočasné umístění CP
Dočasné umístění CQ
Dočasné umístění CR
Dočasné umístění CS
Dočasné umístění CT
Dočasné umístění CU
Dočasné umístění CV
Dočasné umístění CX
Dočasné umístění CY
Dočasné umístění CZ
Dočasné umístění DA
Dočasné umístění DB
Dočasné umístění DC
Dočasné umístění DD
Dočasné umístění DE
Dočasné umístění DF
Dočasné umístění DG
Dočasné umístění DH
Dočasné umístění DI
Dočasné umístění DJ
Dočasné umístění DK
Dočasné umístění DL
Dočasné umístění DM
Dočasné umístění DN
Dočasné umístění DO
Dočasné umístění DP
Dočasné umístění DQ
Dočasné umístění DR
Dočasné umístění DS
Dočasné umístění DT
Dočasné umístění DU
Dočasné umístění DV
Dočasné umístění DX
Dočasné umístění DY
Dočasné umístění DZ
Dočasné umístění EA
Dočasné umístění EB
Dočasné umístění EC
Dočasné umístění ED
Dočasné umístění EE
Dočasné umístění EF
Dočasné umístění EG
Dočasné umístění EH
Dočasné umístění EI
Dočasné umístění EJ
Dočasné umístění EK
Dočasné umístění EL
Dočasné umístění EM
Dočasné umístění EN
Dočasné umístění EO
Dočasné umístění EP
Dočasné umístění EQ
Dočasné umístění ER
Dočasné umístění ES
Dočasné umístění ET
Dočasné umístění EU
Dočasné umístění EV
Dočasné umístění EX
Dočasné umístění EY
Dočasné umístění EZ
Dočasné umístění FA
Dočasné umístění FB
Dočasné umístění FC
Dočasné umístění FD
Dočasné umístění FE
Dočasné umístění FF
Dočasné umístění FG
Dočasné umístění FH
Dočasné umístění FI
Dočasné umístění FJ
Dočasné umístění FK
Dočasné umístění FL
Dočasné umístění FM
Dočasné umístění FN
Dočasné umístění FO
Dočasné umístění FP
Dočasné umístění FQ
Dočasné umístění FR
Dočasné umístění FS
Dočasné umístění FT
Dočasné umístění FU
Dočasné umístění FV
Dočasné umístění FX
Dočasné umístění FY
Dočasné umístění FZ
Dočasné umístění GA
Dočasné umístění GB
Dočasné umístění GC
Dočasné umístění GD
Dočasné umístění GE
Dočasné umístění GF
Dočasné umístění GG
Dočasné umístění GH
Dočasné umístění GI
Dočasné umístění GJ
Dočasné umístění GK
Dočasné umístění GL
Dočasné umístění GM
Dočasné umístění GN
Dočasné umístění GO
Dočasné umístění GP
Dočasné umístění GQ
Dočasné umístění GR
Dočasné umístění GS
Dočasné umístění GT
Dočasné umístění GU
Dočasné umístění GV
Dočasné umístění GX
Dočasné umístění GY
Dočasné umístění GZ
Dočasné umístění HA
Dočasné umístění HB
Dočasné umístění HC
Dočasné umístění HD
Dočasné umístění HE
Dočasné umístění HF
Dočasné umístění HG
Dočasné umístění HH
Dočasné umístění HI
Dočasné umístění HJ
Dočasné umístění HK
Dočasné umístění HL
Dočasné umístění HM
Dočasné umístění HN
Dočasné umístění HO
Dočasné umístění HP
Dočasné umístění HQ
Dočasné umístění HR
Dočasné umístění HS
Dočasné umístění HT
Dočasné umístění HU
Dočasné umístění HV
Dočasné umístění HX
Dočasné umístění HY
Dočasné umístění HZ
Dočasné umístění IA
Dočasné umístění IB
Dočasné umístění IC
Dočasné umístění ID
Dočasné umístění IE
Dočasné umístění IF
Dočasné umístění IG
Dočasné umístění IH
Dočasné umístění II
Dočasné umístění IJ
Dočasné umístění IK
Dočasné umístění IL
Dočasné umístění IM
Dočasné umístění IN
Dočasné umístění IO
Dočasné umístění IP
Dočasné umístění IQ
Dočasné umístění IR
Dočasné umístění IS
Dočasné umístění IT
Dočasné umístění IU
Dočasné umístění IV
Dočasné umístění IX
Dočasné umístění IY
Dočasné umístění IZ
Dočasné umístění JA
Dočasné umístění JB
Dočasné umístění JC
Dočasné umístění JD
Dočasné umístění JE
Dočasné umístění JF
Dočasné umístění JG
Dočasné umístění JH
Dočasné umístění JI
Dočasné umístění JJ
Dočasné umístění JK
Dočasné umístění JL
Dočasné umístění JM
Dočasné umístění JN
Dočasné umístění JO
Dočasné umístění JP
Dočasné umístění JQ
Dočasné umístění JR
Dočasné umístění JS
Dočasné umístění JT
Dočasné umístění JU
Dočasné umístění JV
Dočasné umístění JX
Dočasné umístění JY
Dočasné umístění JZ
Dočasné umístění KA
Dočasné umístění KB
Dočasné umístění KC
Dočasné umístění KD
Dočasné umístění KE
Dočasné umístění KF
Dočasné umístění KG
Dočasné umístění KH
Dočasné umístění KI
Dočasné umístění KJ
Dočasné umístění KK
Dočasné umístění KL
Dočasné umístění KM
Dočasné umístění KN
Dočasné umístění KO
Dočasné umístění KP
Dočasné umístění KQ
Dočasné umístění KR
Dočasné umístění KS
Dočasné umístění KT
Dočasné umístění KU
Dočasné umístění KV
Dočasné umístění KX
Dočasné umístění KY
Dočasné umístění KZ
Dočasné umístění LA
Dočasné umístění LB
Dočasné umístění LC
Dočasné umístění LD
Dočasné umístění LE
Dočasné umístění LF
Dočasné umístění LG
Dočasné umístění LH
Dočasné umístění LI
Dočasné umístění LJ
Dočasné umístění LK
Dočasné umístění LL
Dočasné umístění LM
Dočasné umístění LN
Dočasné umístění LO
Dočasné umístění LP
Dočasné umístění LQ
Dočasné umístění LR
Dočasné umístění LS
Dočasné umístění LT
Dočasné umístění LU
Dočasné umístění LV
Dočasné umístění LX
Dočasné umístění LY
Dočasné umístění LZ
Dočasné umístění MA
Dočasné umístění MB
Dočasné umístění MC
Dočasné umístění MD
Dočasné umístění ME
Dočasné umístění MF
Dočasné umístění MG
Dočasné umístění MH
Dočasné umístění MI
Dočasné umístění MJ
Dočasné umístění MK
Dočasné umístění ML
Dočasné umístění MM
Dočasné umístění MN
Dočasné umístění MO
Dočasné umístění MP
Dočasné umístění MQ
Dočasné umístění MR
Dočasné umístění MS
Dočasné umístění MT
Dočasné umístění MU
Dočasné umístění MV
Dočasné umístění MX
Dočasné umístění MY
Dočasné umístění MZ
Dočasné umístění NA
Dočasné umístění NB
Dočasné umístění NC
Dočasné umístění ND
Dočasné umístění NE
Dočasné umístění NF
Dočasné umístění NG
Dočasné umístění NH
Dočasné umístění NI
Dočasné umístění NJ
Dočasné umístění NK
Dočasné umístění NL
Dočasné umístění NM
Dočasné umístění NN
Dočasné umístění NO
Dočasné umístění NP
Dočasné umístění NQ
Dočasné umístění NR
Dočasné umístění NS
Dočasné umístění NT
Dočasné umístění NU
Dočasné umístění NV
Dočasné umístění NX
Dočasné umístění NY
Dočasné umístění NZ
Dočasné umístění OA
Dočasné umístění OB
Dočasné umístění OC
Dočasné umístění OD
Dočasné umístění OE
Dočasné umístění OF
Dočasné umístění OG
Dočasné umístění OH
Dočasné umístění OI
Dočasné umístění OJ
Dočasné umístění OK
Dočasné umístění OL
Dočasné umístění OM
Dočasné umístění ON
Dočasné umístění OO
Dočasné umístění OP
Dočasné umístění OQ
Dočasné umístění OR
Dočasné umístění OS
Dočasné umístění OT
Dočasné umístění OU
Dočasné umístění OV
Dočasné umístění OX
Dočasné umístění OY
Dočasné umístění OZ
Dočasné umístění PA
Dočasné umístění PB
Dočasné umístění PC
Dočasné umístění PD
Dočasné umístění PE
Dočasné umístění PF
Dočasné umístění PG
Dočasné umístění PH
Dočasné umístění PI
Dočasné umístění PJ
Dočasné umístění PK
Dočasné umístění PL
Dočasné umístění PM
Dočasné umístění PN
Dočasné umístění PO
Dočasné umístění PP
Dočasné umístění PQ
Dočasné umístění PR
Dočasné umístění PS
Dočasné umístění PT
Dočasné umístění PU
Dočasné umístění PV
Dočasné umístění PX
Dočasné umístění PY
Dočasné umístění PZ
Dočasné umístění QA
Dočasné umístění QB
Dočasné umístění QC
Dočasné umístění QD
Dočasné umístění QE
Dočasné umístění QF
Dočasné umístění QG
Dočasné umístění QH
Dočasné umístění QI
Dočasné umístění QJ
Dočasné umístění QK
Dočasné umístění QL
Dočasné umístění QM
Dočasné umístění QN
Dočasné umístění QO
Dočasné umístění QP
Dočasné umístění QQ
Dočasné umístění QR
Dočasné umístění QS
Dočasné umístění QT
Dočasné umístění QU
Dočasné umístění QV
Dočasné umístění QX
Dočasné umístění QY
Dočasné umístění QZ
Dočasné umístění RA
Dočasné umístění RB
Dočasné umístění RC
Dočasné umístění RD
Dočasné umístění RE
Dočasné umístění RF
Dočasné umístění RG
Dočasné umístění RH
Dočasné umístění RI
Dočasné umístění RJ
Dočasné umístění RK
Dočasné umístění RL
Dočasné umístění RM
Dočasné umístění RN
Dočasné umístění RO
Dočasné umístění RP
Dočasné umístění RQ
Dočasné umístění RR
Dočasné umístění RS
Dočasné umístění RT
Dočasné umístění RU
Dočasné umístění RV
Dočasné umístění RX
Dočasné umístění RY
Dočasné umístění RZ
Dočasné umístění SA
Dočasné umístění SB
Dočasné umístění SC
Dočasné umístění SD
Dočasné umístění SE
Dočasné umístění SF
Dočasné umístění SG
Dočasné umístění SH
Dočasné umístění SI
Dočasné umístění SJ
Dočasné umístění SK
Dočasné umístění SL
Dočasné umístění SM
Dočasné umístění SN
Dočasné umístění SO
Dočasné umístění SP
Dočasné umístění SQ
Dočasné umístění SR
Dočasné umístění SS
Dočasné umístění ST
Dočasné umístění SU
Dočasné umístění SV
Dočasné umístění SX
Dočasné umístění SY
Dočasné umístění SZ
Dočasné umístění TA
Dočasné umístění TB
Dočasné umístění TC
Dočasné umístění TD
Dočasné umístění TE
Dočasné umístění TF
Dočasné umístění TG
Dočasné umístění TH
Dočasné umístění TI
Dočasné umístění TJ
Dočasné umístění TK
Dočasné umístění TL
Dočasné umístění TM
Dočasné umístění TN
Dočasné umístění TO
Dočasné umístění TP
Dočasné umístění TQ
Dočasné umístění TR
Dočasné umístění TS
Dočasné umístění TT
Dočasné umístění TU
Dočasné umístění TV
Dočasné umístění TX
Dočasné umístění TY
Dočasné umístění TZ
Dočasné umístění UA
Dočasné umístění UB
Dočasné umístění UC
Dočasné umístění UD
Dočasné umístění UE
Dočasné umístění UF
Dočasné umístění UG
Dočasné umístění UH
Dočasné umístění UI
Dočasné umístění UJ
Dočasné umístění UK
Dočasné umístění UL
Dočasné umístění UM
Dočasné umístění UN
Dočasné umístění UO
Dočasné umístění UP
Dočasné umístění UQ
Dočasné umístění UR
Dočasné umístění US
Dočasné umístění UT
Dočasné umístění UU
Dočasné umístění UV
Dočasné umístění UX
Dočasné umístění UY
Dočasné umístění UZ
Dočasné umístění VA
Dočasné umístění VB
Dočasné umístění VC
Dočasné umístění VD
Dočasné umístění VE
Dočasné umístění VF
Dočasné umístění VG
Dočasné umístění VH
Dočasné umístění VI
Dočasné umístění VJ
Dočasné umístění VK
Dočasné umístění VL
Dočasné umístění VM
Dočasné umístění VN
Dočasné umístění VO
Dočasné umístění VP
Dočasné umístění VQ
Dočasné umístění VR
Dočasné umístění VS
Dočasné umístění VT
Dočasné umístění VU
Dočasné umístění VV
Dočasné umístění VX
Dočasné umístění VY
Dočasné umístění VZ
Dočasné umístění WA
Dočasné umístění WB
Dočasné umístění WC
Dočasné umístění WD
Dočasné umístění WE
Dočasné umístění WF
Dočasné umístění WG
Dočasné umístění WH
Dočasné umístění WI
Dočasné umístění WJ
Dočasné umístění WK
Dočasné umístění WL
Dočasné umístění WM
Dočasné umístění WN
Dočasné umístění WO
Dočasné umístění WP
Dočasné umístění WQ
Dočasné umístění WR
Dočasné umístění WS
Dočasné umístění WT
Dočasné umístění WU
Dočasné umístění WV
Dočasné umístění WX
Dočasné umístění WY
Dočasné umístění WZ
Dočasné umístění XA
Dočasné umístění XB
Dočasné umístění XC
Dočasné umístění XD
Dočasné umístění XE
Dočasné umístění XF
Dočasné umístění XG
Dočasné umístění XH
Dočasné umístění XI
Dočasné umístění XJ
Dočasné umístění XK
Dočasné umístění XL
Dočasné umístění XM
Dočasné umístění XN
Dočasné umístění XO
Dočasné umístění XP
Dočasné umístění XQ
Dočasné umístění XR
Dočasné umístění XS
Dočasné umístění XT
Dočasné umístění XU
Dočasné umístění XV
Dočasné umístění XX
Dočasné umístění XY
Dočasné umístění XZ
Dočasné umístění YA
Dočasné umístění YB
Dočasné umístění YC
Dočasné umístění YD
Dočasné umístění YE
Dočasné umístění YF
Dočasné umístění YG
Dočasné umístění YH
Dočasné umístění YI
Dočasné umístění YJ
Dočasné umístění YK
Dočasné umístění YL
Dočasné umístění YM
Dočasné umístění YN
Dočasné umístění YO
Dočasné umístění YP
Dočasné umístění YQ
Dočasné umístění YR
Dočasné umístění YS
Dočasné umístění YT
Dočasné umístění YU
Dočasné umístění YV
Dočasné umístění YX
Dočasné umístění YY
Dočasné umístění YZ
Dočasné umístění ZA
Dočasné umístění ZB
Dočasné umístění ZC
Dočasné umístění ZD
Dočasné umístění ZE
Dočasné umístění ZF
Dočasné umístění ZG
Dočasné umístění ZH
Dočasné umístění ZI
Dočasné umístění ZJ
Dočasné umístění ZK
Dočasné umístění ZL
Dočasné umístění ZM
Dočasné umístění ZN
Dočasné umístění ZO
Dočasné umístění ZP
Dočasné umístění ZQ
Dočasné umístění ZR
Dočasné umístění ZS
Dočasné umístění ZT
Dočasné umístění ZU
Dočasné umístění ZV
Dočasné umístění ZX
Dočasné umístění ZY
Dočasné umístění ZZ
Dočasné umístění AA
Dočasné umístění AB
Dočasné umístění AC
Dočasné umístění AD
Dočasné umístění AE
Dočasné umístění AF
Dočasné umístění AG
Dočasné umístění AH
Dočasné umístění AI
Dočasné umístění AJ
Dočasné umístění AK
Dočasné umístění AL
Dočasné umístění AM
Dočasné umístění AN
Dočasné umístění AO
Dočasné umístění AP
Dočasné umístění AQ
Dočasné umístění AR
Dočasné umístění AS
Dočasné umístění AT
Dočasné umístění AU
Dočasné umístění AV
Dočasné umístění AX
Dočasné umístění AY
Dočasné umístění AZ
Dočasné umístění BA
Dočasné umístění BB
Dočasné umístění BC
Dočasné umístění BD
Dočasné umístění BE
Dočasné umístění BF
Dočasné umístění BG
Dočasné umístění BH
Dočasné umístění BI
Dočasné umístění BJ
Dočasné umístění BK
Dočasné umístění BL
Dočasné umístění BM
Dočasné umístění BN
Dočasné umístění BO
Dočasné umístění BP
Dočasné umístění BQ
Dočasné umístění BR
Dočasné umístění BS
Dočasné umístění BT
Dočasné umístění BU
Dočasné umístění BV
Dočasné umístění BX
Dočasné umístění BY
Dočasné umístění BZ
Dočasné umístění CA
Dočasné umístění CB
Dočasné umístění CC
Dočasné umístění CD
Dočasné umístění CE
Dočasné umístění CF
Dočasné umístění CG
Dočasné umístění CH
Dočasné umístění CI
Dočasné umístění CJ
Dočasné umístění CK
Dočasné umístění CL
Dočasné umístění CM
Dočasné umístění CN
Dočasné umístění CO
Dočasné umístění CP
Dočasné umístění CQ
Dočasné umístění CR
Dočasné umístění CS
Dočasné umístění CT
Dočasné umístění CU
Dočasné umístění CV
Dočasné umístění CX
Dočasné umístění CY
Dočasné umístění CZ
Dočasné umístění DA
Dočasné umístění DB
Dočasné umístění DC
Dočasné umístění DD
Dočasné umístění DE
Dočasné umístění DF
Dočasné umístění DG
Dočasné umístění DH
Dočasné umístění DI
Dočasné umístění DJ
Dočasné umístění DK
Dočasné umístění DL
Dočasné umístění DM
Dočasné umístění DN
Dočasné umístění DO
Dočasné umístění DP
Dočasné umístění DQ
Dočasné umístění DR
Dočasné umístění DS
Dočasné umístění DT
Dočasné umístění DU
Dočasné umístění DV
Dočasné umístění DX
Dočasné umístění DY
Dočasné umístění DZ
Dočasné umístění EA
Dočasné umístění EB
Dočasné umístění EC
Dočasné umístění ED
Dočasné umístění EE
Dočasné umístění EF
Dočasné umístění EG
Dočasné umístění EH
Dočasné umístění EI
Dočasné umístění EJ
Dočasné umístění EK
Dočasné umístění EL
Dočasné umístění EM
Dočasné umístění EN
Dočasné umístění EO
Dočasné umístění EP
Dočasné umístění EQ
Dočasné umístění ER
Dočasné umístění ES
Dočasné umístění ET
Dočasné umístění EU
Dočasné umístění EV
Dočasné umístění EX
Dočasné umístění EY
Dočasné umístění EZ
Dočasné umístění FA
Dočasné umístění FB
Dočasné umístění FC
Dočasné umístění FD
Dočasné umístění FE
Dočasné umístění FF
Dočasné umístění FG
Dočasné umístění FH
Dočasné umístění FI
Dočasné umístění FJ
Dočasné umístění FK
Dočasné umístění FL
Dočasné umístění FM
Dočasné umístění FN
Dočasné umístění FO
Dočasné umístění FP
Dočasné umístění FQ
Dočasné umístění FR
Dočasné umístění FS
Dočasné umístění FT
Dočasné umístění FU
Dočasné umístění FV
Dočasné umístění FX
Dočasné umístění FY
Dočasné umístění FZ
Dočasné umístění GA
Dočasné umístění GB
Dočasné umístění GC
Dočasné umístění GD
Dočasné umístění GE
Dočasné umístění GF
Dočasné umístění GG
Dočasné umístění GH
Dočasné umístění GI
Dočasné umístění GJ
Dočasné umístění GK
Dočasné umístění GL
Dočasné umístění GM
Dočasné umístění GN
Dočasné umístění GO
Dočasné umístění GP
Dočasné umístění GQ
Dočasné umístění GR
Dočasné umístění GS
Dočasné umístění GT
Dočasné umístění GU
Dočasné umístění GV
Dočasné umístění GX
Dočasné umístění GY
Dočasné umístění GZ
Dočasné umístění HA
Dočasné umístění HB
Dočasné umístění HC
Dočasné umístění HD
Dočasné umístění HE
Dočasné umístění HF
Dočasné umístění HG
Dočasné umístění HH
Dočasné umístění HI
Dočasné umístění HJ
Dočasné umístění HK
Dočasné umístění HL
Dočasné umístění HM
Dočasné umístění HN
Dočasné umístění HO
Dočasné umístění HP
Dočasné umístění HQ
Dočasné umístění HR
Dočasné umístění HS
Dočasné umístění HT
Dočasné umístění HU
Dočasné umístění HV
Dočasné umístění HX
Dočasné umístění HY
Dočasné umístění HZ
Dočasné umístění IA
Dočasné umístění IB
Dočasné umístění IC
Dočasné umístění ID
Dočasné umístění IE
Dočasné umístění IF
Dočasné umístění IG
Dočasné umístění IH
Dočasné umístění II
Dočasné umístění IJ
Dočasné umístění IK
Dočasné umístění IL
Dočasné umístění IM
Dočasné umístění IN
Dočasné umístění IO
Dočasné umístění IP
Dočasné umístění IQ
Dočasné umístění IR
Dočasné umístění IS
Dočasné umístění IT
Dočasné umístění IU
Dočasné umístění IV
Dočasné umístění IX
Dočasné umístění IY
Dočasné umístění IZ
Dočasné umístění JA
Dočasné umístění JB
Dočasné umístění JC
Dočasné umístění JD
Dočasné umístění JE
Dočasné umístění JF
Dočasné umístění JG
Dočasné umístění JH
Dočasné umístění JI
Dočasné umístění JJ
Dočasné umístění JK
Dočasné umístění JL
Dočasné umístění JM
Dočasné umístění JN
Dočasné umístění JO
Dočasné umístění JP
Dočasné umístění JQ
Dočasné umístění JR
Dočasné umístění JS
Dočasné umístění JT
Dočasné umístění JU
Dočasné umístění JV
Dočasné umístění JX
Dočasné umístění JY
Dočasné umístění JZ
Dočasné umístění KA
Dočasné umístění KB
Dočasné umístění KC
Dočasné umístění KD
Dočasné umístění KE
Dočasné umístění KF
Dočasné umístění KG
Dočasné umístění KH
Dočasné umístění KI
Dočasné umístění KJ
Dočasné umístění KK
Dočasné umístění KL
Dočasné umístění KM
Dočasné umístění KN
Dočasné umístění KO
Dočasné umístění KP
Dočasné umístění KQ
Dočasné umístění KR
Dočasné umístění KS
Dočasné umístění KT
Dočasné umístění KU
Dočasné umístění KV
Dočasné umístění KX
Dočasné umístění KY
Dočasné umístění KZ
Dočasné umístění LA
Dočasné umístění LB
Dočasné umístění LC
Dočasné umístění LD
Dočasné umístění LE
Dočasné umístění LF
Dočasné umístění LG
Dočasné umístění LH
Dočasné umístění LI
Dočasné umístění LJ
Dočasné umístění LK
Dočasné umístění LL
Dočasné umístění LM
Dočasné umístění LN
Dočasné umístění LO
Dočasné umístění LP
Dočasné umístění LQ
Dočasné umístění LR
Dočasné umístění LS
Dočasné umístění LT
Dočasné umístění LU
Dočasné umístění LV
Dočasné umístění LX
Dočasné umístění LY
Dočasné umístění LZ
Dočasné umístění MA
Dočasné umístění MB
Dočasné umístění MC
Dočasné umístění MD
Dočasné umístění ME
Dočasné umístění MF
Dočasné umístění MG
Dočasné umístění MH
Dočasné umístění MI
Dočasné umístění MJ
Dočasné umístění MK
Dočasné umístění ML
Dočasné umístění MM
Dočasné umístění MN
Dočasné umístění MO
Dočasné umístění MP
Dočasné umístění MQ
Dočasné umístění MR
Dočasné umístění MS
Dočasné umístění MT
Dočasné umístění MU
Dočasné umístění MV
Dočasné umístění MX
Dočasné umístění MY
Dočasné umístění MZ
Dočasné umístění NA
Dočasné umístění NB
Dočasné umístění NC
Dočasné umístění ND
Dočasné umístění NE
Dočasné umístění NF
Dočasné umístění NG
Dočasné umístění NH
Dočasné umístění NI
Dočasné umístění NJ
Dočasné umístění NK
Dočasné umístění NL
Dočasné umístění NM
Dočasné umístění NN
Dočasné umístění NO
Dočasné umístění NP
Dočasné umístění NQ
Dočasné umístění NR
Dočasné umístění NS
Dočasné umístění NT
Dočasné umístění NU
Dočasné umístění NV
Dočasné umístění NX
Dočasné umístění NY
Dočasné umístění NZ
Dočasné umístění OA
Dočasné umístění OB
Dočasné umístění OC
Dočasné umístění OD
Dočasné umístění OE
Dočasné umístění OF
Dočasné umístění OG
Dočasné umístění OH
Dočasné umístění OI
Dočasné umístění OJ
Dočasné umístění OK
Dočasné umístění OL
Dočasné umístění OM
Dočasné umístění ON
Dočasné umístění OO
Dočasné umístění OP
Dočasné umístění OQ
Dočasné umístění OR
Dočasné umístění OS
Dočasné umístění OT
Dočasné umístění OU
Dočasné umístění OV
Dočasné umístění OX
Dočasné umístění OY
Dočasné umístění OZ
Dočasné umístění PA
Dočasné umístění PB
Dočasné umístění PC
Dočasné umístění PD
Dočasné umístění PE
Dočasné umístění PF
Dočasné umístění PG
Dočasné umístění PH
Dočasné umístění PI
Dočasné umístění PJ
Dočasné umístění PK
Dočasné umístění PL
Dočasné umístění PM
Dočasné umístění PN
Dočasné umístění PO
Dočasné umístění PP
Dočasné umístění PQ
Dočasné umístění PR
Dočasné umístění PS
Dočasné umístění PT
Dočasné umístění PU
Dočasné umístění PV
Dočasné umístění PX
Dočasné umístění PY
Dočasné umístění PZ
Dočasné umístění QA
Dočasné umístění QB
Dočasné umístění QC
Dočasné umístění QD
Dočasné umístění QE
Dočasné umístění QF
Dočasné umístění QG
Dočasné umístění QH
Dočasné umístění QI
Dočasné umístění QJ
Dočasné umístění QK
Dočasné umístění QL
Dočasné umístění QM
Dočasné umístění QN
Dočasné umístění QO
Dočasné umístění QP
Dočasné umístění QQ
Dočasné umístění QR
Dočasné umístění QS
Dočasné umístění QT
Dočasné umístění QU
Dočasné umístění QV
Dočasné umístění QX
Dočasné umístění QY
Dočasné umístění QZ
Dočasné umístění RA
Dočasné umístění RB
Dočasné umístění RC
Dočasné umístění RD
Dočasné umístění RE
Dočasné umístění RF
Dočasné umístění RG
Dočasné umístění RH
Dočasné umístění RI
Dočasné umístění RJ
Dočasné umístění RK
Dočasné umístění RL
Dočasné umístění RM
Dočasné umístění RN
Dočasné umístění RO
Dočasné umístění RP
Dočasné umístění RQ
Dočasné umístění RR
Dočasné umístění RS
Dočasné umístění RT
Dočasné umístění RU
Dočasné umístění RV
Dočasné umístění RX
Dočasné umístění RY
Dočasné umístění RZ
Dočasné umístění SA
Dočasné umístění SB
Dočasné umístění SC
Dočasné umístění SD
Dočasné umístění SE
Dočasné umístění SF
Dočasné umístění SG
Dočasné umístění SH
Dočasné umístění SI
Dočasné umístění SJ
Dočasné umístění SK
Dočasné umístění SL
Dočasné umístění SM
Dočasné umístění SN
Dočasné umístění SO
Dočasné umístění SP
Dočasné umístění SQ
Dočasné umístění SR
Dočasné umístění SS
Dočasné umístění ST
Dočasné umístění SU
Dočasné umístění SV
Dočasné umístění SX
Dočasné umístění SY
Dočasné umístění SZ
Dočasné umístění TA
Dočasné umístění TB
Dočasné umístění TC
Dočasné umístění TD
Dočasné umístění TE
Dočasné umístění TF
Dočasné umístění TG
Dočasné umístění TH
Dočasné umístění TI
Dočasné umístění TJ
Dočasné umístění TK
Dočasné umístění TL
Dočasné umístění TM
Dočasné umístění TN
Dočasné umístění TO
Dočasné umístění TP
Dočasné umístění TQ
Dočasné umístění TR
Dočasné umístění TS
Dočasné umístění TT
Dočasné umístění TU
Dočasné umístění TV
Dočasné umístění TX
Dočasné umístění TY
Dočasné umístění TZ
Dočasné umístění UA
Dočasné umístění UB
Dočasné umístění UC
Dočasné umístění UD
Dočasné umístění UE
Dočasné umístění UF
Dočasné umístění UG
Dočasné umístění UH
Dočasné umístění UI
Dočasné umístění UJ
Dočasné umístění UK
Dočasné umístění UL
Dočasné umístění UM
Dočasné umístění UN
Dočasné umístění UO
Dočasné umístění UP
Dočasné umístění UQ
Dočasné umístění UR
Dočasné umístění US
Dočasné umístění UT
Dočasné umístění UU
Dočasné umístění UV
Dočasné umístění UX
Dočasné umístění UY
Dočasné umístění UZ
Dočasné umístění VA
Dočasné umístění VB
Dočasné umístění VC
Dočasné umístění VD
Dočasné umístění VE
Dočasné umístění VF
Dočasné umístění VG
Dočasné umístění VH
Dočasné umístění VI
Dočasné umístění VJ
Dočasné umístění VK
Dočasné umístění VL
Dočasné umístění VM
Dočasné umístění VN
Dočasné umístění VO
Dočasné umístění VP
Dočasné umístění VQ
Dočasné umístění VR
Dočasné umístění VS
Dočasné umístění VT
Dočasné umístění VU
Dočasné umístění VV
Dočasné umístění VX
Dočasné umístění VY
Dočasné umístění VZ
Dočasné umístění WA
Dočasné umístění WB
Dočasné umístění WC
Dočasné umístění WD
Dočasné umístění WE
Dočasné umístění WF
Dočasné umístění WG
Dočasné umístění WH
Dočasné umístění WI
Dočasné umístění WJ
Dočasné umístění WK
Dočasné umístění WL
Dočasné umístění WM
Dočasné umístění WN
Dočasné umístění WO
Dočasné umístění WP
Dočasné umístění WQ
Dočasné umístění WR
Dočasné umístění WS
Dočasné umístění WT
Dočasné umístění WU
Dočasné umístění WV
Dočasné umístění WX
Dočasné umístění WY
Dočasné umístění WZ
Dočasné umístění XA
Dočasné umístění XB
Dočasné umístění XC
Dočasné umístění XD
Dočasné umístění XE
Dočasné umístění XF
Dočasné umístění XG
Dočasné umístění XH
Dočasné umístění XI
Dočasné umístění XJ
Dočasné umístění XK
Dočasné umístění XL
Dočasné umístění XM
Dočasné umístění XN
Dočasné umístění XO
Dočasné umístění XP
Dočasné umístění XQ
Dočasné umístění XR
Dočasné umístění XS
Dočasné umístění XT
Dočasné umístění XU
Dočasné umístění XV
Dočasné umístění XX
Dočasné umístění XY
Dočasné umístění XZ
Dočasné umístění YA
Dočasné umístění YB
Dočasné umístění YC
Dočasné umístění YD
Dočasné umístění YE
Dočasné umístění YF
Dočasné umístění YG
Dočasné umístění YH
Dočasné umístění YI
Dočasné umístění YJ
Dočasné umístění YK
Dočasné umístění YL
Dočasné umístění YM
Dočasné umístění YN
Dočasné umístění YO
Dočasné umístění YP
Dočasné umístění YQ
Dočasné umístění YR
Dočasné umístění YS
Dočasné umístění YT
Dočasné umístění YU
Dočasné umístění YV
Dočasné umístění YX
Dočasné umístění YY
Dočasné umístění YZ
Dočasné umístění ZA
Dočasné umístění ZB
Dočasné umístění ZC
Dočasné umístění ZD
Dočasné umístění ZE
Dočasné umístění ZF
Dočasné umístění ZG
Dočasné umístění ZH
Dočasné umístění ZI
Dočasné umístění ZJ
Dočasné umístění ZK
Dočasné umístění ZL
Dočasné umístění ZM
Dočasné umístění ZN
Dočasné umístění ZO
Dočasné umístění ZP
Dočasné umístění ZQ

Situace

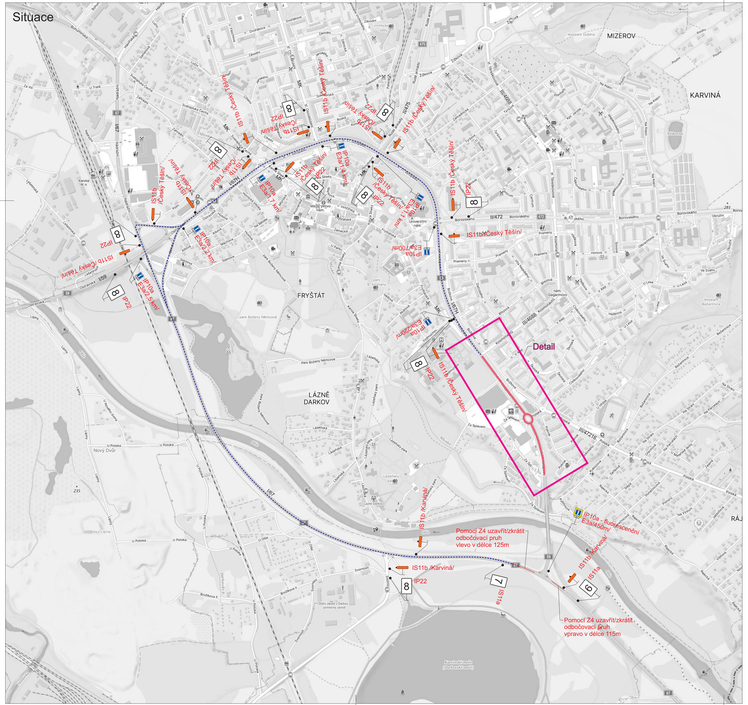

Detail

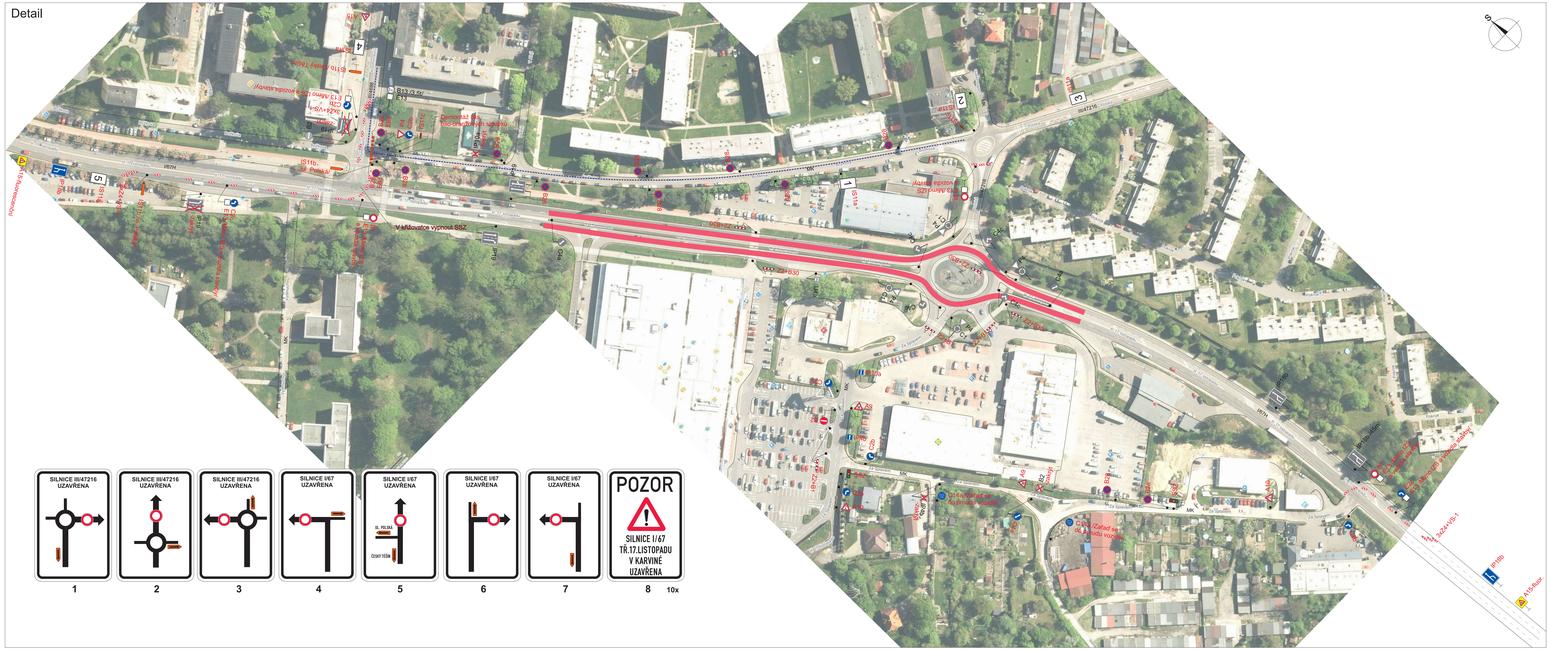

Legenda:

- P4 — Trvalé dopravní značení
- A15 — Přechodné dopravní značení
- Pracovní místo
- Objízdná trasa

Trvalé dopravní značení, která bude v rozporu s přechodným dopravním značením, bude dočasně zneplatněno.
Dopravní značení B28 s datem platnosti bude umístěno 7 dní před zahájením stavby.

Vypracoval: Bc. Martin Bodlák	Datum: 6.8.2025	SEKNE s.r.o. Nerudová 12, 772 00 Olomouc DIČ: CZ62363701 tel./fax: 585 311 997	
Název akce: I/67 Karviná - průtah, km 0,327 - 2,494			
Název výkresu: Přechodné dopravní značení		Formát: 14xA4	Č. výkresu: 2.3
Příloha: Etape 2 - úplná uzavírka sil. I/67H			Č. soupisky:

Detail

V křižovatce vypnout SSZ
Frýštátská
Frýštátská
Frýštátská

Detail

S
I/67H
Frýštátská
Frýštátská
Frýštátská
Frýštátská
Frýštátská
Frýštátská
Frýštátská
Frýštátská
Frýštátská
Frýštátská
Frýštátská
Frýštátská
Frýštátská
Frýštátská
Frýštátská
Frýštátská
Frýštátská
Frýštátská
Frýštátská
Frýštátská
Frýštátská
Frýštátská
Frýštátská
Frý�štátská
Frýštátská
Frýštátská
Frýštátská
Frýštátská
Frýštátská
Frýštátská
Frýštátská
Frýštátská
Frýštátská
Frýštátská
Frýštátská
Frýštátská
Frýštátská
Frýštátská
Frýštátská
Frýštátská
Frýštátská
Frýštátská
Frý

Detail

Autobusová zastávka „Karviná, Ráj“ bezpečnostně dočasně zrušena.
V křižovatce vyjmout BSZ
B1+E13 Mimo BUS
B1+E13 Mimo BUS
E13 + E13+BZZ AUTO
E13 + E13+BZZ AUTO

Detail 1

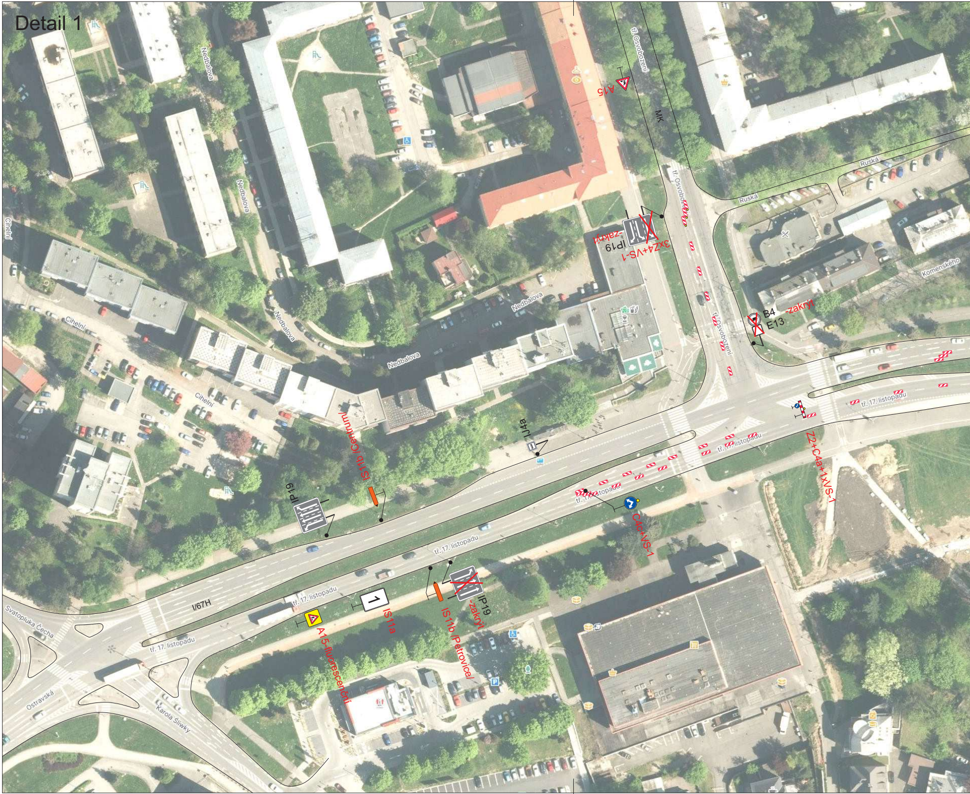

Nedbalova
Cihelní
tř. Osvobození
A15
MK
IP19
-zakrýt
3xZ4+VS-1
Ruská
Komenského
B4
E13
-zakrýt
tř. 17. listopadu
Z2+C4a+1xVS-1
IJ4a
IS11b /Centrum/
IP19
C4c+VS-1
IS11a
IS11b /Petrovice/
IP19
-zakrýt
A15-fluorescenční
I/67H
Svatopluka Čecha
Ostravská
Karola Śliwky

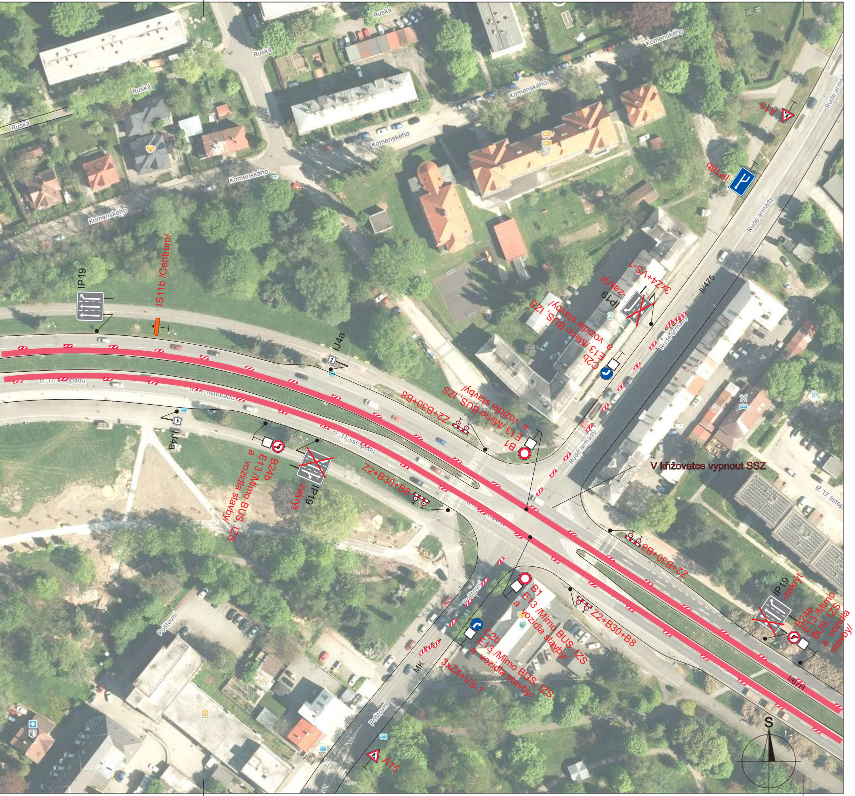
Ruská
Komenského
A15
IP18b
IP19
IS11b /Centrum/
IJ4a
3xZ4+VS-1 -zakrýt
C2b E13 /Mimo BUS, IZS a vozidla stavby/
Z2+B30+B8
B1 E13 /Mimo BUS, IZS a vozidla stavby/
B24b E13 /Mimo BUS, IZS a vozidla stavby/
IP19 -zakrýt
II/475
Rudé armády
tř. 17. listopadu
V křižovatce vypnout SSZ
Poštovní
MK
3xZ4+VS-1
I/67H
S

Detail 2

Zahradnická
Studentská
tř. 17. listopadu
IS11b /Centrum/
B24b E13 /Mimo BUS, IZS a vozidla stavby/
IP19 -zakrýt
Z2+B30+B8
I/67H

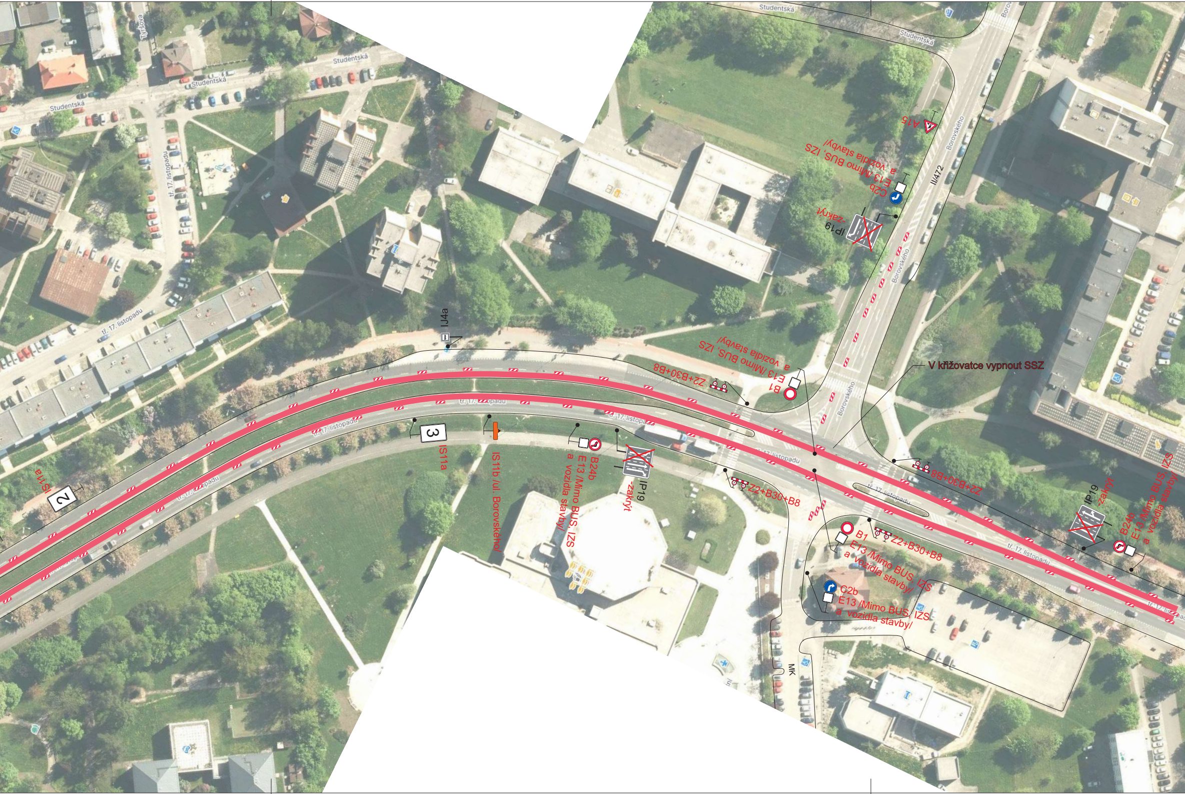
Tyršova
Studentská
Studentská
Studentská
Studentská
Studentská
tř. 17. listopadu
tř. 17. listopadu
tř. 17. listopadu
Borovského
Borovského
Borovského
II/472
MK
IJ4a
3
IS11a
2
IS11a
IS11b /ul. Borovského/
B24b
E13 /Mimo BUS, IZS
a vozidla stavby/
IP19
-zakrýt
Z2+B30+B8
B1
E13 /Mimo BUS, IZS
a vozidla stavby/
Z2+B30+B8
V křižovatce vypnout SSZ
A15
C2b
E13 /Mimo BUS, IZS
a vozidla stavby/
IP19
-zakrýt
Z2+B30+B8
Z2+B30+B8
B1
E13 /Mimo BUS, IZS
a vozidla stavby/
C2b
E13 /Mimo BUS, IZS
a vozidla stavby/
IP19
-zakrýt
B24b
E13 /Mimo BUS, IZS
a vozidla stavby/

Prameny
Dačického
Božkova
tř. 17. listopadu
I/67H
3xZ4+VS-1
IP18b
A15-fluorescenční
IJ4a
S

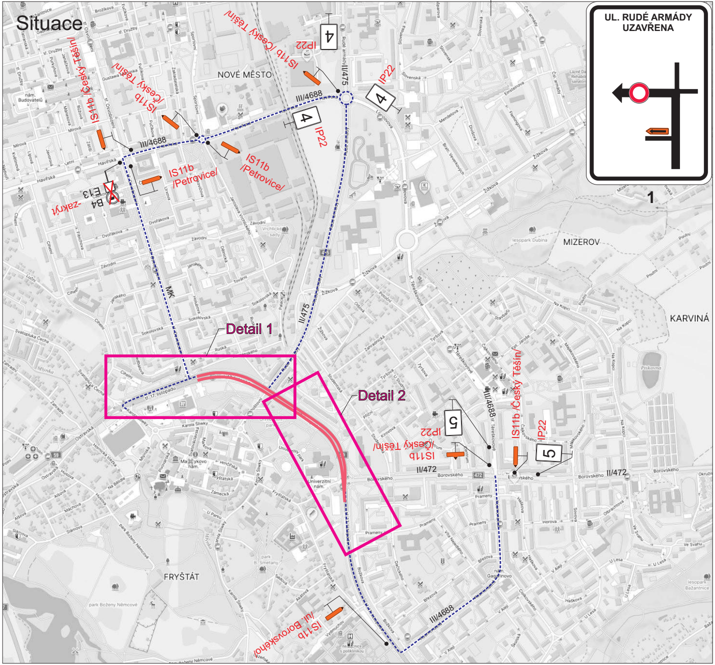
Situace
UL. RUDÉ ARMÁDY UZAVŘENA
1
NOVÉ MĚSTO
MIZEROV
KARVINÁ
FRYŠTÁT
IS11b /Český Těšín/
IS11b /Český Těšín/
IS11b /Český Těšín/
IS11b /Český Těšín/
IS11b /Český Těšín/
IP22
IP22
IP22
IP22
IS11b /Petrovice/
IS11b /Petrovice/
IS11b /ul. Borovského/
B4
E13
-zakrýt
4
4
4
5
5
III/4688
III/4688
III/4688
III/4688
II/475
II/475
II/472
II/472
MK
Detail 1
Detail 2

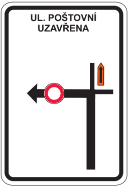
UL. POŠTOVNÍ
UZAVŘENA

2

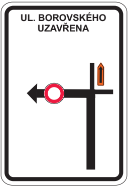
UL. BOROVSKÉHO
UZAVŘENA

3

POZOR
LEVÉ ODBOČENÍ
Z UL. RUDÉ ARMÁDY
NA SIL. I/67
UZAVŘENO

4

POZOR
LEVÉ ODBOČENÍ
Z UL. BOROVSKÉHO
NA SIL. I/67
UZAVŘENO

5

Poznámka:
Při pokládce obrusné vrstvy nového povrchu bude na DZ E13 umístěn text *„Mimo IZS a vozidla stavby"*.

Legenda:

▽ P4	Trvalé dopravní značení
⚠ A15	Přechodné dopravní značení
🟥	Pracovní místo
■■■	Objízdná trasa

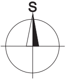

Trvalé dopravní značení, které bude v rozporu s přechodným dopravním značením, bude dočasně zneplatněno.

Vypracoval: Bc. Martin Bodlák	Datum: 6.8.2025	SEKNE SEKNE, spol. s r.o. Hamerská 12, 772 00 Olomouc DIČ: CZ62363701 tel./fax: 585 311 867		
Název akce: I/67 Karviná - průtah, km 0,327 - 2,494				
Název objektu: Přechodné dopravní značení		Formát: 8xA4	Č. výkresu: 4.1	Č. soupravy:
Příloha: Etapa 4 - levé jízdní pruhy				

Detail 1

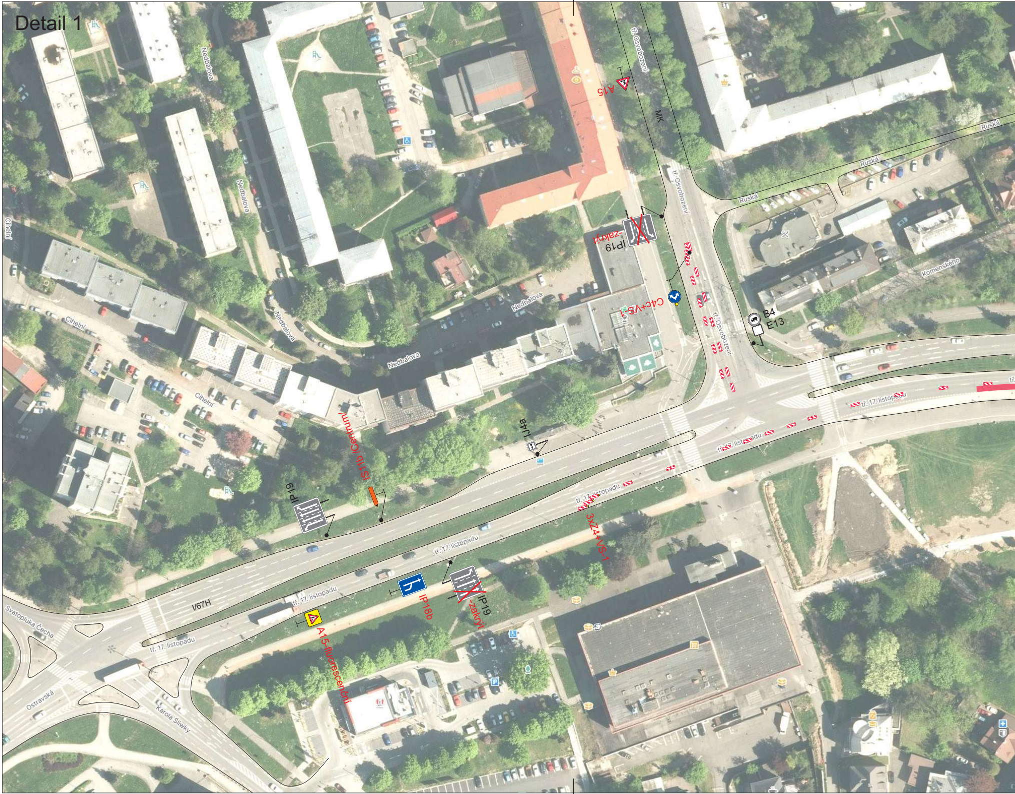
Nedbalova
Nedbalova
Nedbalova
Nedbalova
Cihelní
Cihelní
Cihelní
tř. Osvobození
MK
A15
Ruská
Ruská
Ruská
IP19
-zakrýt
tř. Osvobození
C4c+VS-1
tř. Osvobození
B4
E13
Komenského
tř. 17. listopadu
tř. 17. listopadu
tř. 17. listopadu
IJ4a
IS11b/Centrum
IP19
3xZ4+VS-1
tř. 17. listopadu
IP18b
IP19
-zakrýt
tř. 17. listopadu
I/67H
A15-fluorescenční
tř. 17. listopadu
Svatopluka Čecha
Ostravská
Karola Śliwky

Ruská
Komenského
IP19
IS11b /Centrum/
IJ4a
tř. 17. listopadu
Rudé armády
II/475
A15
IP19 -zakryt
C2f E13 /Mimo BUS, IZS a vozidla stavby/
Z2+B30+B8
B24a E13 /Mimo BUS, IZS a vozidla stavby/
IP19 -zakryt
Z2+B30+B8
B1 E13 /Mimo BUS, IZS a vozidla stavby/
Z2+B1+1xVS-1+E13 /Mimo BUS, IZS a vozidla stavby/
Z2+B30+B8
Z2+B30+B8
IP19 -zakryt
B24b E13 /Mimo BUS, IZS a vozidla stavby/
Poštovní
MK
I/67H
S

Detail 2
Zahradnická
Studentská
tř. 17. listopadu
IS11a
IS11b /Centrum/
IP19 -zakryt
B24b E13 /Mimo BUS, IZS a vozidla stavby/
Z2+B30+B8
I/67H
Z2+B30+B8

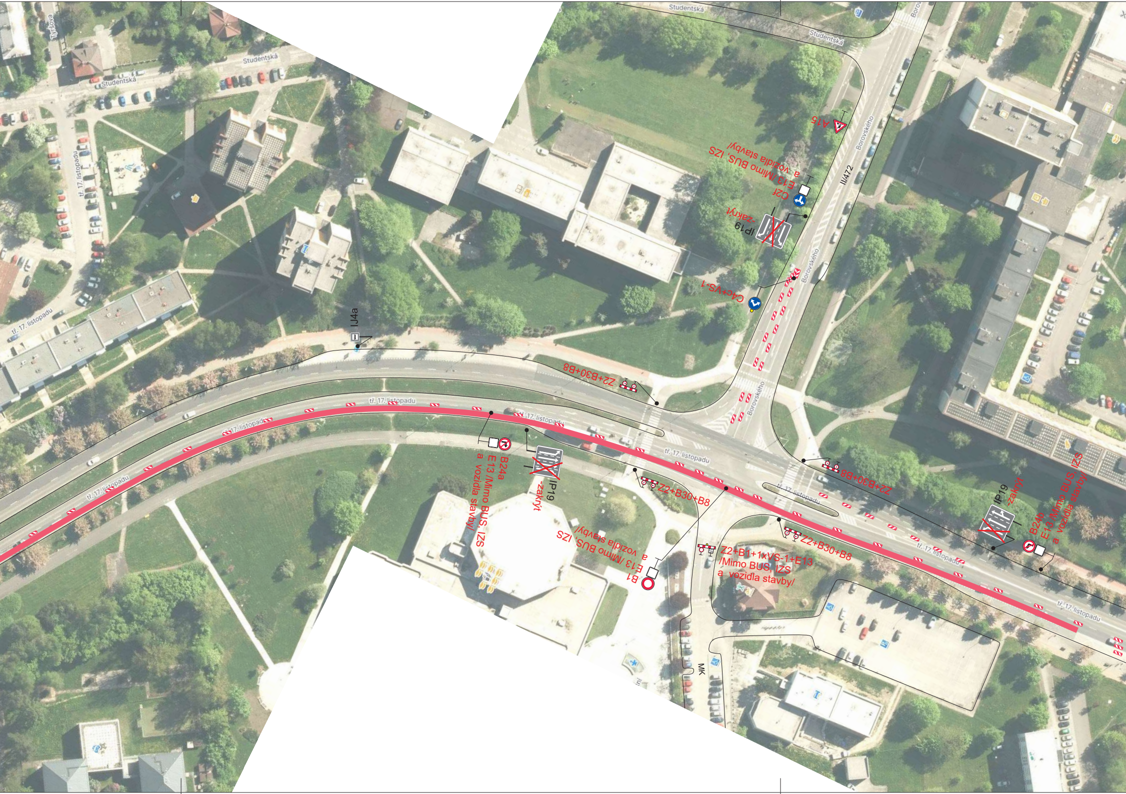
Tyršova
Studentská
Studentská
Studentská
Studentská
Borovského
Borovského
Borovského
Borovského
II/472
tř. 17. listopadu
tř. 17. listopadu
tř. 17. listopadu
tř. 17. listopadu
tř. 17. listopadu
tř. 17. listopadu
tř. 17. listopadu
tř. 17. listopadu
tř. 17. listopadu
tř. 17. listopadu
IJ4a
A15
C2f
E13 /Mimo BUS, IZS
a vozidla stavby/
IP19
-zakrýt
C4c+VS-1
Z2+B30+B8
B24a
E13 /Mimo BUS, IZS
a vozidla stavby/
IP19
-zakrýt
Z2+B30+B8
B1
E13 /Mimo BUS, IZS
a vozidla stavby/
Z2+B1+1xVS-1+E13
/Mimo BUS, IZS
a vozidla stavby/
Z2+B30+B8
Z2+B30+B8
IP19
-zakrýt
B24b
E13 /Mimo BUS, IZS
a vozidla stavby/
MK

Prameny
Dačického
Božkova
tř. 17. listopadu
I/67H
IJ4a
S

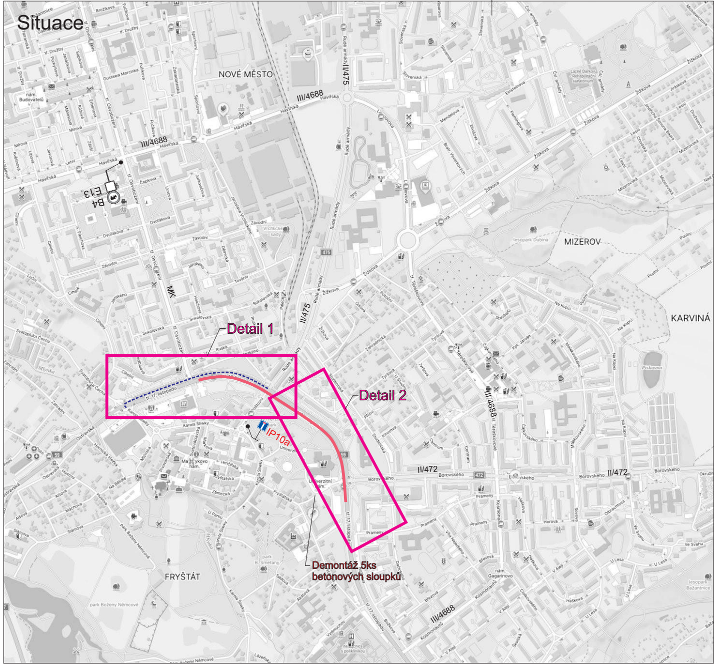
Situace
NOVÉ MĚSTO
MIZEROV
KARVINÁ
FRYŠTÁT
III/4688
II/475
II/472
MK
E13
B4
Detail 1
Detail 2
IP10a
Demontáž 5ks betonových sloupků

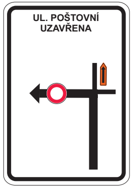
UL. POŠTOVNÍ UZAVŘENA

1

Poznámka:
Při pokládce obrusné vrstvy nového povrchu bude na DZ E13 umístěn text *„Mimo IZS a vozidla stavby"*.

Legenda:

P4	Trvalé dopravní značení
A15	Přechodné dopravní značení
🟥	Pracovní místo
■■■	Objízdná trasa

Trvalé dopravní značení, které bude v rozporu s přechodným dopravním značením, bude dočasně zneplatněno.

S

Vypracoval: Bc. Martin Bodlák	Datum: 6.8.2025	SEKNE SEKNE, spol. s r.o. Hamerská 12, 772 00 Olomouc DIČ: CZ62363701 tel./fax: 585 311 867		
Název akce: I/67 Karviná - průtah, km 0,327 - 2,494				
Název objektu: Přechodné dopravní značení		Formát: 8xA4	Č. výkresu: 4.2	Č. soupravy:
Příloha: Etapa 4 - pravý jízdní pruh směr Č. Těšín				

Detail 1

UL. RUDÉ ARMÁDY UZAVŘENA
1
IP19
IP19
IP19
IJ4a
IS11a
IS11b /Petrovice/
B4
E13
-zakrýt
MK
I/67H
Nedbalova
Cihelní
tř. Osvobození
Ruská
Komenského
tř. 17. listopadu
Svatopluka Čecha
Ostravská
Karola Śliwky

Ruská
Komenského
Rudé armády
IP19
IS11b /Petrovice/
Autobusová zastávka „Karviná, Nové Město, obch. dům" dočasně zrušena.
IJ4a -zakrýt
tř. 17. listopadu
IP 19
II/475
Z2+B30+B8
Z2+B1+txVS-1+E13 /Mimo BUS, IZS a vozidla stavby/
B1 E13 /Mimo BUS, IZS a vozidla stavby/
IJ4a
B24b E13 /Mimo BUS, IZS a vozidla stavby/
IP19 -zakrýt
Z2+B30+B8
Z2+B30+B8
Poštovní
C2f E13 /Mimo BUS, IZS a vozidla stavby/
MK
Z2+B30+B8
IP19 -zakrýt
B24a E13 /Mimo BUS, IZS a vozidla stavby/
I/67H
A15
S

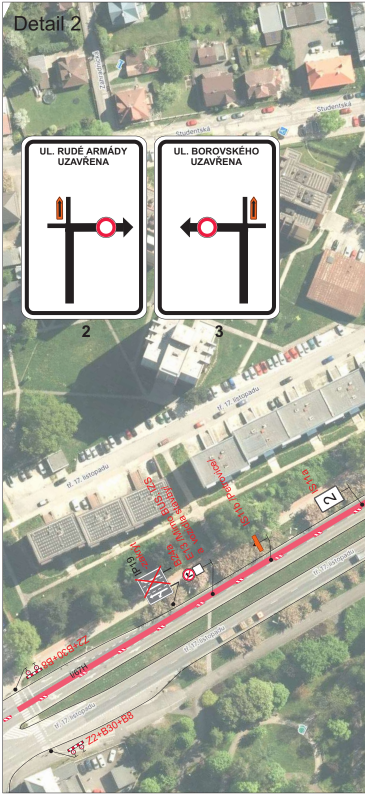
Detail 2
Zahradnická
Studentská
UL. RUDÉ ARMÁDY UZAVŘENA
UL. BOROVSKÉHO UZAVŘENA
2
3
tř. 17. listopadu
IS11a
2
IS11b /Petrovice/
B24a E13 /Mimo BUS, IZS a vozidla stavby/
IP19 -zakrýt
Z2+B30+B8
I/67H
Z2+B30+B8

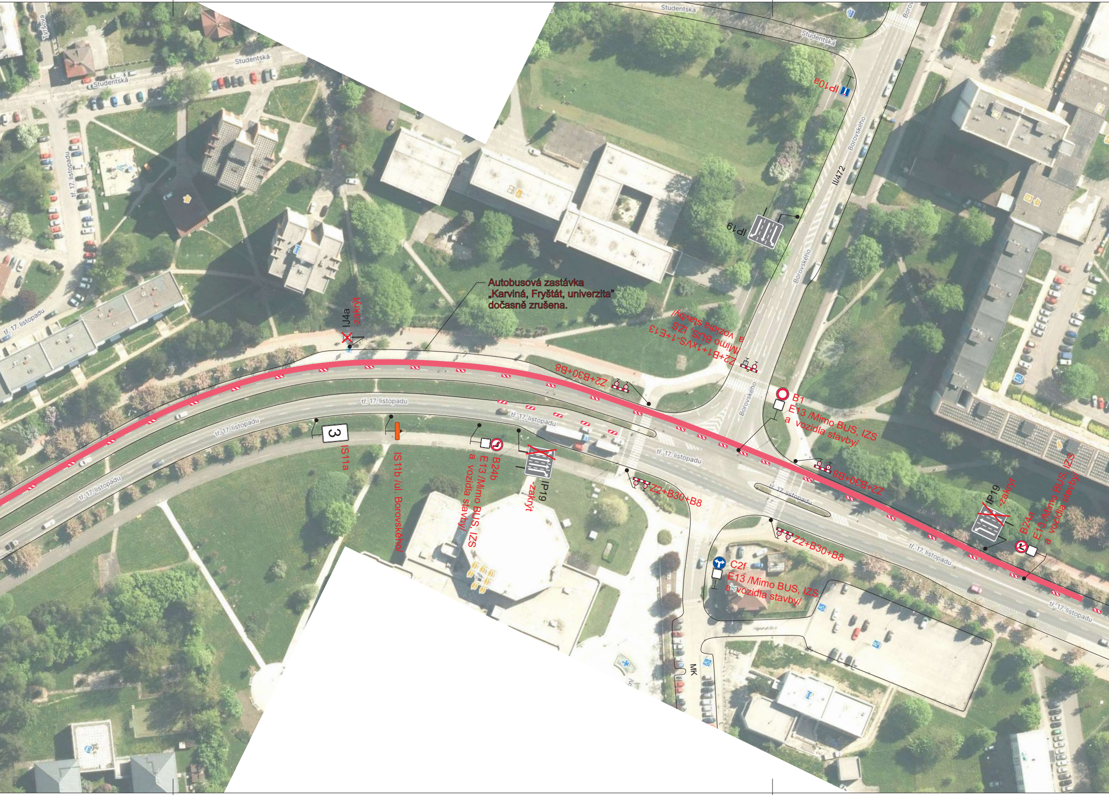

Autobusová zastávka
„Karviná, Fryštát, univerzita"
dočasně zrušena.

Tyršova
Studentská
Studentská
Studentská
Studentská
IP10a
Borovského
II/472
IP19
Borovského
tř. 17. listopadu
tř. 17. listopadu
IJ4a
-zakrýt
Z2+B1+1xVS-1+E13
/Mimo BUS, IZS
a vozidla stavby/
Z2+B30+B8
B1
E13 /Mimo BUS, IZS
a vozidla stavby/
Borovského
tř. 17. listopadu
tř. 17. listopadu
tř. 17. listopadu
tř. 17. listopadu
3
IS11a
IS11b /ul. Borovského/
B24b
E13 /Mimo BUS, IZS
a vozidla stavby/
IP19
-zakrýt
Z2+B30+B8
tř. 17. listopadu
Z2+B30+B8
tř. 17. listopadu
IP19
-zakrýt
B24a
E13 /Mimo BUS, IZS
a vozidla stavby/
Z2+B30+B8
C2f
E13 /Mimo BUS, IZS
a vozidla stavby/
tř. 17. listopadu
tř. 17. listopadu
MK

Prameny
Dačického
Božkova
3xZ4+VS-1
3xZ4+VS-1
IP18b
A15-fluorescenční
tř. 17. listopadu
I/67H
IJ4a
S

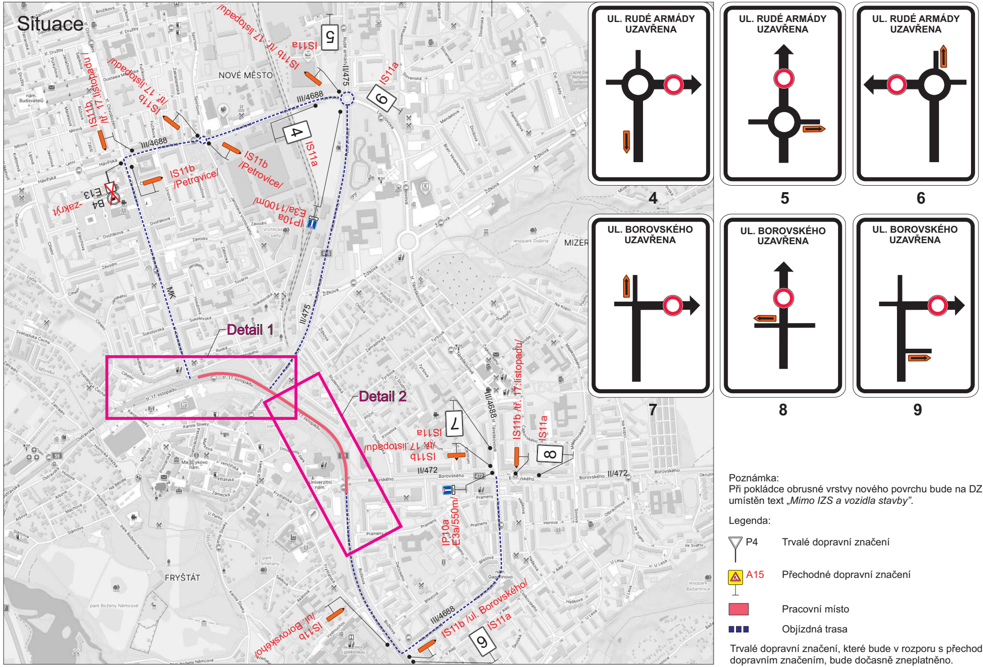
Situace
NOVÉ MĚSTO
FRYŠTÁT
MIZEROV
Detail 1
Detail 2
III/4688
II/475
II/472
MK
IS11b /tř. 17. listopadu/
IS11b /tř. 17.listopadu/
IS11b /Petrovice/
IS11a
IP10a E3a/1100m/
IP10a E3a/550m/
B4 E13 -zakrýt
IS11b /ul. Borovského/
IS11b /tř. 17.listopadu/
4
5
6
7
8
9
UL. RUDÉ ARMÁDY UZAVŘENA
UL. BOROVSKÉHO UZAVŘENA

Poznámka:
Při pokládce obrusné vrstvy nového povrchu bude na DZ E13 umístěn text „*Mimo IZS a vozidla stavby*“.

Legenda:

P4	Trvalé dopravní značení
A15	Přechodné dopravní značení
🟥	Pracovní místo
■■■	Objízdná trasa

Trvalé dopravní značení, které bude v rozporu s přechodným dopravním značením, bude dočasně zneplatněno.

Vypracoval: Bc. Martin Bodlák	Datum: 6.8.2025	SEKNE SEKNE, spol. s r.o. Hamerská 12, 772 00 Olomouc DIČ: CZ62363701 tel./fax: 585 311 867		
Název akce: I/67 Karviná - průtah, km 0,327 - 2,494				
Název objektu: Přechodné dopravní značení		Formát: 8xA4	Č. výkresu: 4.3	Č. soupravy:
Příloha: Etapa 4 - pravý jízdní pruh směr Ostrava				

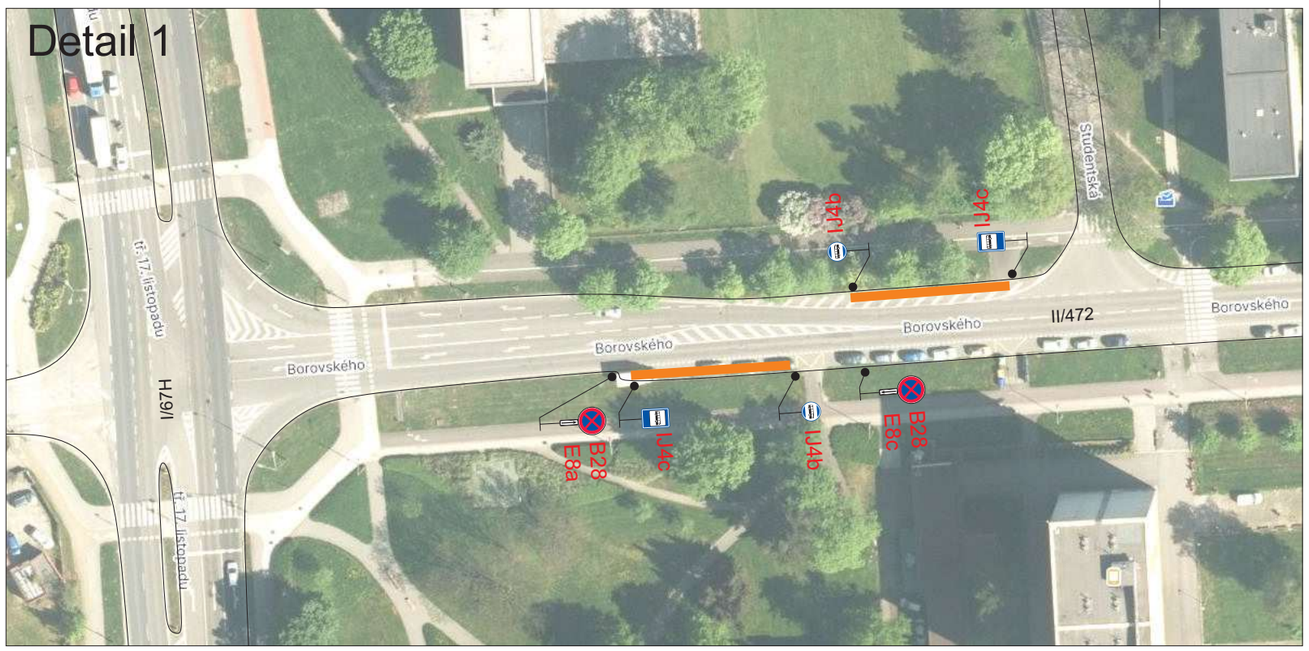

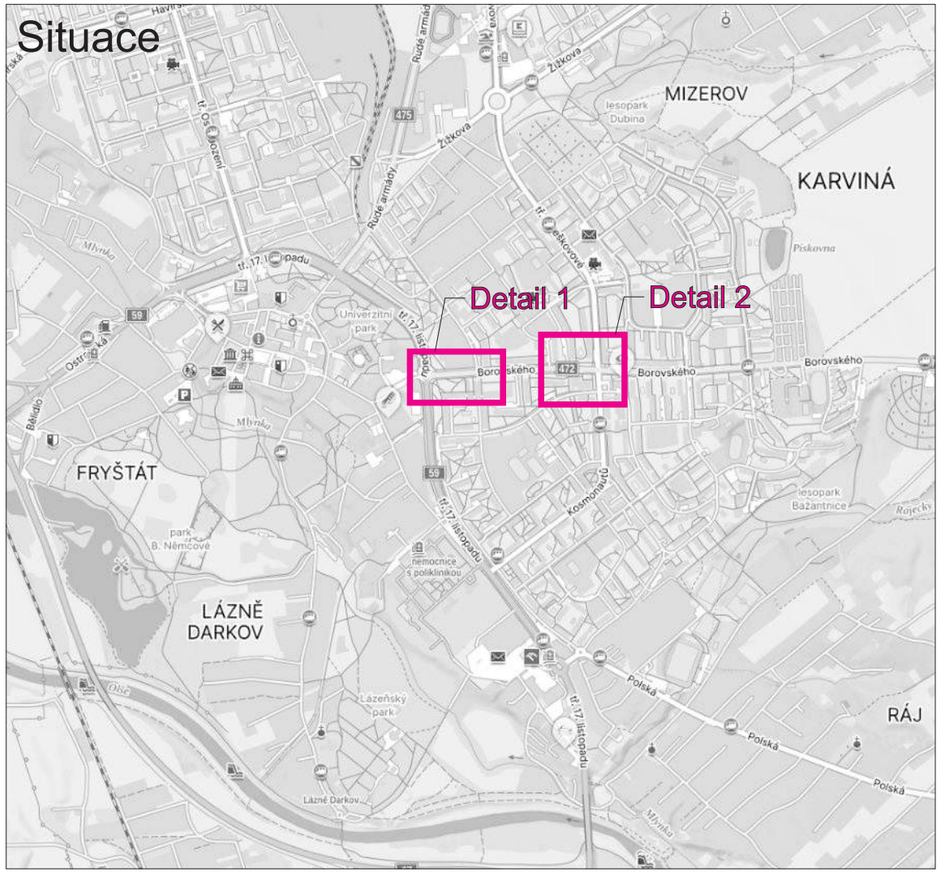

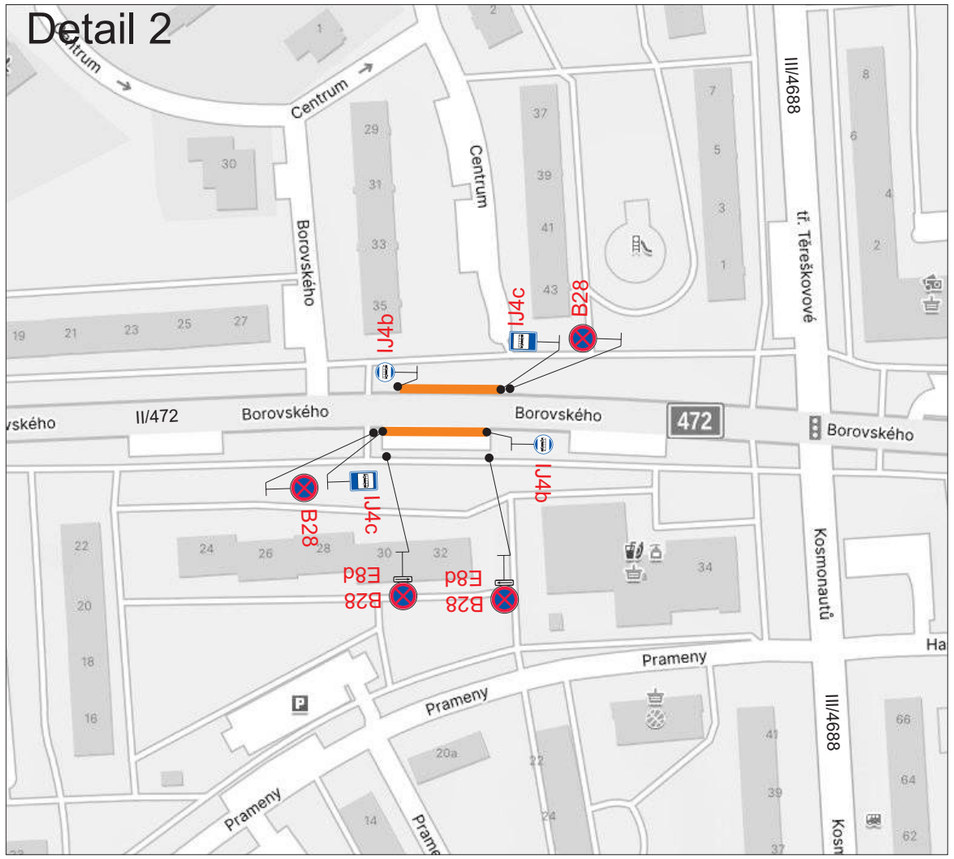

Legenda:

B28 Přechodné dopravní značení

Provizorní zastávka BUS

S

Trvalé dopravní značení, které bude v rozporu s přechodným dopravním značením, bude dočasně zneplatněno.

Dopravní značení B28 s datem platnosti bude umístěno 7 dní před zahájením stavby.

Vypracoval: Bc. Martin Bodlák	Datum: 6.8.2025	SEKNE, spol. s r.o. Hamerská 12, 772 00 Olomouc DIČ: CZ62363701 tel./fax: 585 311 867		
Název akce: I/67 Karviná - průtah, km 0,327 - 2,494				
Název objektu: Přechodné dopravní značení		Formát: 2xA4	Č. výkresu: 5	Č. soupravy:
Příloha: Zastávky BUS				